佐久市八幡　売家　佐久平で悠々田舎暮らし

敷地面積　　1、984．01㎡(600.16坪)
建物延床面積　141.98㎡(42．94坪)
価　格　7，500万円 佐久平駅から9Km

浅間山を眺める高台の住宅
積水ハウスのしっかりした建物
薪ストーブと床暖房で冬も暖か

■物件概要■　所在地／長野県佐久市八幡　佐久平駅から9Km
土地　面積／1，984．01㎡　地目／宅地・畑
建物　面積／延141．98㎡(42．94坪)
構造／軽量鉄骨造亜鉛メッキ鋼板葺平家建　築年月／令和元年7月
都市計画／非線引区域　建ぺい率／60%　容積率／100%
敷地の西側幅4mの舗装公道に接道　敷地の南側幅1mの未舗装公道に接道
現況／居住中　引渡し／相談　中部電力　公営水道　プロパン　合併浄化槽

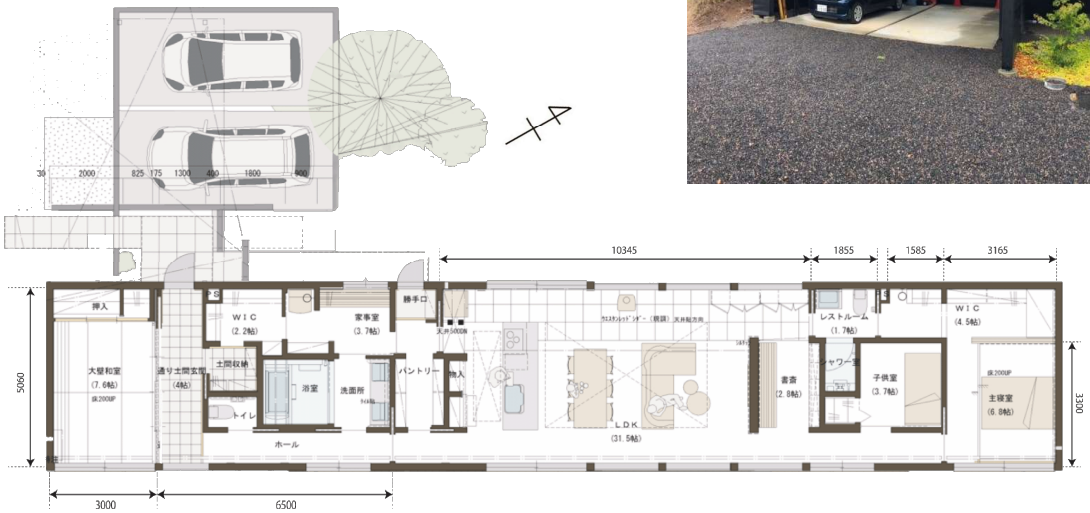

東京都知事（6）第７５３０２号
KENSTAFF
有限会社 ケンスタッフ
東京都東久留米市東本町１３－９－１０２
TEL 090-4811-4435
TEL 042-446-9690
担当：西
取引形態；専任媒介